

# 經濟部產業發展署115年度

## 智慧機械-產業聚落供應鏈數位串流暨AI應用

### 主題式研發計畫

### 申請系統操作手冊

執行單位：財團法人中國生產力中心

# 系統操作方法(1/22)

## 一、登入系統(1/2)

於官網點選「線上申請系統」

也可以直接掃這裡

計畫線上申請系統

<https://reurl.cc/Eb380k>

# 系統操作方法(2/22)

## 一、登入系統(2/2)

首次使用，請點選「**帳號申請**」註冊帳號。  
如已申請過帳號，請直接輸入帳號、密碼登入。

中國生產力中心  
CPC China Productivity Center  
經濟部產業發展署  
專案管理系統

帳號: \*  
密碼: \*  
驗證碼: 91228  
重新整理

☐ 記住登入資訊。   [忘記密碼?](#)

每間公司限申請一組帳密。

### 蒐集個人資料告知事項暨個人資料提供同意書

- 雲世代數位轉型計畫辦公室(以下簡稱本計畫)為遵守個人資料保護法規定，在您提供個人資料時，您可自由選擇是否提供您的個人資料予本計畫，但若您所提供之個人資料，經檢舉您的服務，若有不便之處，敬請您見諒。
- 二、本計畫基於個人資料保護法及相關法令之規定，取得您的個人資料，目的在於提供您的服務，您可依您的需要提供以下公司及個人資料：公司名稱、統一編號、聯絡地址、郵遞參加者姓名、參加場次或其他得以直接或間接識別您個人之資料。
- 四、您同意本計畫以您所提供的個人資料確認您的身份、與您進行聯絡、提供您政策規範之使用方式。
- 五、您可依個人資料保護法第3條規定，就您的個人資料向本計畫行使之下列權利：  
(1) 請求查詢或閱覽。  
(2) 請求提供複製本。  
(3) 請求補充或更正，惟請您應為適當之釋明。  
(4) 請求停止蒐集、處理及利用。  
(5) 請求刪除。
- 六、若您有任何問題可電洽本計畫02-27090638分機210-222或隨時利用本計畫官方網 <http://www.citd.moeaidb.gov.tw> 的線上諮詢，本計畫將竭誠為您服務。
- 七、您已詳細閱讀並充分瞭解及接受此一同意符合個人資料保護法及相關法規之要求，

確認送出前，請詳閱會員服務條款。如您加入會員，將視同您同意此條款。

統一編號: (此為日後登入帳號，務必正確填寫)  
公司名稱:  
E-Mail: 請填寫您的常用信箱，並確認信箱可正常收信  
日後將以此信箱聯絡，包含 重要訊息.... 等  
聯絡人:  
聯絡人電話:  
密碼:  
確認密碼:

請詳閱個資提供聲明，  
點選「**同意**」。

逐項填寫公司資訊、  
點選「**送出申請**」。

此處僅是申請帳號，  
請進入系統再選擇  
欲申請之計畫。

# 系統操作方法(3/22)

## 二、建立計畫

### 1. 點選「前往申請」。

【智慧石化安全升級補助計畫】	主題式研發補助計畫	✓ 前往申請	
【智慧機械-產業聚落供應鏈數位串流暨AI應用】	主題式研發補助計畫	✓ 前往申請	✓ 前往廠商作業

### 2. 點選「新增」，填寫計畫名稱。

智慧機械供應鏈AI計畫-業者補件 > 首頁 >

首頁 補件作業

計畫申請列表

年度	計畫名稱
114	0304建置案秉心TEST
114	0304規劃案秉心TEST

1 / 5[22]

計畫申請

+ 新增 修改 填寫計畫書

### 3. 填完須按「儲存」，以儲存資料。

計畫申請

紅色米字號為必填欄位

儲存 取消

計畫年度 115

\*計畫類組: 系統建置導入案

\*計畫名稱: 0225建置案秉心TEST

# 系統操作方法(4/22)

## 三、建立公司基本資料 (1/3)

### 1. 點選「填寫計畫書」

智慧機械供應鏈AI計畫-業者補件 > 首頁 >

首頁 補件作業

計畫申請列表

年度	計畫名稱	版本	新增計畫日期	送件編號
114	0304規劃案秉心TEST	1	2025/03/04	06_20250304006

計畫申請

+ 新增 修改 填寫計畫書

### 2. 點選「新增」

首頁 > 智慧機械\_供應鏈AI應用申請計畫書 > 計畫廠商基本資料 >

所有樹狀架構

- 智慧機械\_供應鏈AI應用申請計畫書
  - 計畫申請資料
  - 計畫廠商基本資料
  - 計畫摘要表(續)
    - 摘要說明
    - 量化效益\_1
    - 量化效益\_2
    - 量化效益\_3

公司別

公司名稱	統一編號	創立日期
尚未新增參與計畫公司		

計畫廠商表單

+ 新增

您尚未選擇任何資料，請點選資料。

填完須按

以儲存資料

# 系統操作方法(5/22)

## 三、建立公司基本資料 (1/3)

### 3. 填寫公司基本資料

(1) 主要承包SI以一家為限，名稱請輸入**公司全名**。注意是為「OO有限公司」或「OO股份有限公司」。

*主要承包SI (一家為限):	SI1	其他SI	SI2、SI3、SI4
*資安業者:	資安	其他委外或分包之業者	委外業者、分包業者

SI業者、資安業者簽約前  
需要取得能量登錄證  
(有效期限包含116/5/4)

(2) 填寫金額請留意單位

*實收資本額(千元):	770000
-------------	--------

*申請補助金額(千元) 主導廠商填寫:	15000	*申請自籌金額(千元) 主導廠商填寫:	15000	計畫總金額(千元) 主導廠商填寫:	30000
------------------------	-------	------------------------	-------	----------------------	-------

申請上限為一千五百萬，填寫方式為「15000 (千元)」  
自籌款請勿低於補助款

# 系統操作方法(6/22)

## 三、建立公司基本資料 (2/3)

(3) 計畫聯絡人為計畫主要聯絡窗口，請務必填寫正確聯繫方式

*計畫主持人：	主持人名	*計畫主持人職稱：	職稱1	*聯絡電話：	06-11112222#111
傳真號碼	06-12345678	*電子信箱：	03543@cpc.org.tw		
協同計畫主持人	協同姓名	協同計畫主持人職稱	職稱2	聯絡電話	06-33334444#023
傳真號碼	06-12345678	電子信箱	03543@cpc.org.tw		
*計畫聯絡人：	聯絡人名	*計畫聯絡人職稱：	職稱3	*聯絡電話：	06-55556666#5
傳真號碼	06-12345678	*電子信箱：	03543@cpc.org.tw		
*計畫專責會計：	會計姓名	*計畫專責會計職稱：	職稱4	*聯絡電話：	06-77778888#06
傳真號碼	06-12345678	*電子信箱：	03543@cpc.org.tw		

請填寫分機

(4) 以通訊地址為文件收件地址，登記地址需與公司登記證相同，  
工廠地址需與工廠登記證相同。

*通訊地址 郵遞區號(3+3)：	106090	*通訊地址：	台北市大安區信義路41-2號7樓之1		
*登記地址 郵遞區號(3+3)：	106090	*登記地址：	台北市大安區信義路41-2號7樓之1		
*工廠郵遞區號1 (3+3)：	106090	*工廠地址1：	台北市大安區信義路41-2號7樓	*工廠登記證1：	00000

# 系統操作方法(7/22)

## 三、建立公司基本資料 (3/3)

### 4. 點選「儲存」以儲存資料。

請注意「\*」  
為必填項目

### 5. 若需修改請點選「修改」，每次修改須點選「儲存」以儲存資料。

公司名稱	123	公司統一編號
主要承包SI (一家為限)	SI	其他SI
資安業者	資安	其他委外或分包之業者

# 系統操作方法(8/22)

## 四、聯合提案企業

1. 若有聯合申請，請按「聯合提案企業」，按「新增」再次增加公司。

填完須按

以儲存資料

2. 點選「修改」可以修改內容、點選「新增」可以增加其他聯合廠商。

# 系統操作方法(9/22)

## 五、申請紀錄說明

### 1. 點選「申請紀錄說明」

所有樹狀架構	計畫廠商
智慧機械供應鏈AI計畫申請計畫書	公司名稱
計畫申請資料	統一編號
計畫廠商基本資料	123測試
聯合提案企業	123TEST測試
申請紀錄說明	04208592
計畫摘要表	
摘要說明	

一、曾經參與政府相關研發計畫之實績				
新	項次	計畫類別	計畫名稱	執行期間
	1	A.產業升	123	123

### 2. 按「新」填寫曾參與/目前申請/未通過之計畫。

- 儲存後按「修」可進行修改
- 多支計畫可以繼續按「新」填寫

執行期間  
請填寫計畫起迄日，如：  
113/8/25-116/8/25

一、曾經參與政府相關研發計畫之實績				
新	項次	計畫類別	計畫名稱	執行期間
修	1	A.產業升	123	123
近3年曾經參與之下列計畫並經核定通過： A.產業升級創新平台輔導計畫、B.A+企業創新研發淬煉計畫、C.其他研發計畫等(請說明計畫類型，如：智慧城鄉生活應用發展計畫)				
二、目前申請中之計畫				
新	項次	申請日期	補助機關	計畫名稱
修	1	2026/02/06	tewst	et
三、近3年曾申請未通過之計畫說明				
新	項次	計畫名稱	申請年度	
修	1	test	113	

### 3. 按「修」填寫與前次申請計畫之差異。

四、本次申請計畫與前次申請之差異說明		
項次	申請年度	計畫名稱
修	1 前次	test1Name
修	2 本次	test2 Name
填表說明： 1.「計畫內容」欄請註明計畫書章節(如:技術目標、預期效益、計畫架構.....等)。 2.若技術項目不同，請概述本次及上次申請之技術內容，若相似，請說明計畫書之主要差異。		

# 系統操作方法(10/22)

## 六、計畫摘要表 (1/2)

### 1. 填寫「摘要說明」

年度經費分配			
	年度	政府補助款(千元)	公司自籌款(千元)
修	115	5,500	7,700
修	116	9,500	9,000

填表說明：  
1.「計畫內容」欄請註明計畫書章節(如:技術目標、預期效益、計畫架構.....等)。  
2.若技術項目不同，請概述本次及上次申請之技術內容，若相似，請說明計畫書之主要差異。

摘要說明

編輯

- (1). 點選
- (2). 點選
- (3). 填寫「年度經費分配」
- (4). 點選
- (5). 點選
- (6). 填寫「摘要說明」
- (7). 點選

### 2. 填寫「量化效益」

首頁 > 智慧機械\_供應鏈AI應用申請計畫書 > 計畫摘要表(續) > 量化效益\_1 >

所有樹狀架構		經濟效益	
	項 目	計畫前	N年
存	營業額(千元)*	81.00	82.00
修	產品價格(單位)	86.00	87.00
修	計畫年銷售量(單位)	91.00	92.00
修	計畫年銷售額(千元)	96.00	97.00
修	預估毛利率(%)	101.00	102.00
修	預估市場占有率(%)	106.00	107.00

- (1). 點選
- (2). 點選
- (3). 填寫「經濟效益」數字
- (4). 點選

「\*」為必填項目

亦同

# 系統操作方法(11/22)

## 六、計畫摘要表 (2/2)

### 3. 填寫「計畫摘要表(續)」

所有樹狀架構

- 智慧機械供應鏈AI計畫申請計畫書
  - 計畫申請資料
  - 計畫廠商基本資料
  - 聯合提案企業
  - 申請紀錄說明
  - 計畫摘要表
    - 摘要說明
    - 量化效益\_1
    - 量化效益\_2
    - 量化效益\_3
    - 計畫摘要表(續)**
    - 計畫文件上傳
    - 計畫送件申請

摘要說明

儲存 取消

\*內容摘要 (本個案計畫執行重點工作及內容說明)：

欲解決問題點

- ☐ 排程管理不佳
- ☐ 品質管理不佳
- ☐ 銷售需求預測不易
- ☐ 達交率不佳
- ☐ 研發管理薄弱
- ☐ 資訊安全程度低
- ☐ 庫存管理不良
- ☐ 供應鏈串流不易
- ☐ 追溯管理不善
- ☐ 人力短缺
- ☐ 其他條件

本計畫AI應用點 (應用一)

- ☐ 機台保養
- ☐ 研發管理
- ☐ 品質管理
- ☐ 其他條件

本計畫AI應用點 (應用一說明)

本計畫AI應用點 (應用一應用之演算法)

本計畫AI應用點 (應用二)

- ☐ 機台保養
- ☐ 研發管理
- ☐ 品質管理
- ☐ 其他條件
- ☐ 供需預測
- ☐ 製程管理

若有勾選「其他條件」，下方空白欄位須填寫內容

(1).點選 計畫摘要表(續)

(2).點選 編輯

(3).填寫「摘要說明」

(4).點選 儲存

# 系統操作方法(12/22)

## 七、下載附件

1. 在「計畫廠商基本資料」點選「匯出計畫申請表」、「匯出申請企業基本資料表」並用印大小章。

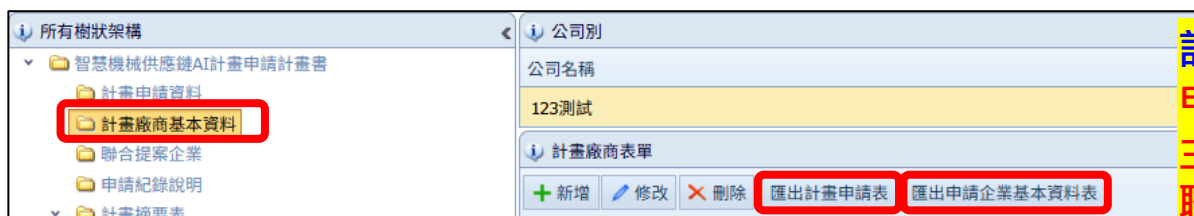

計畫申請表；共1張  
申請企業基本資料表：  
主導廠商1張，  
聯合申請每家廠商各1張

2. 在「計畫文件上傳」上方介面可下載各文件格式。

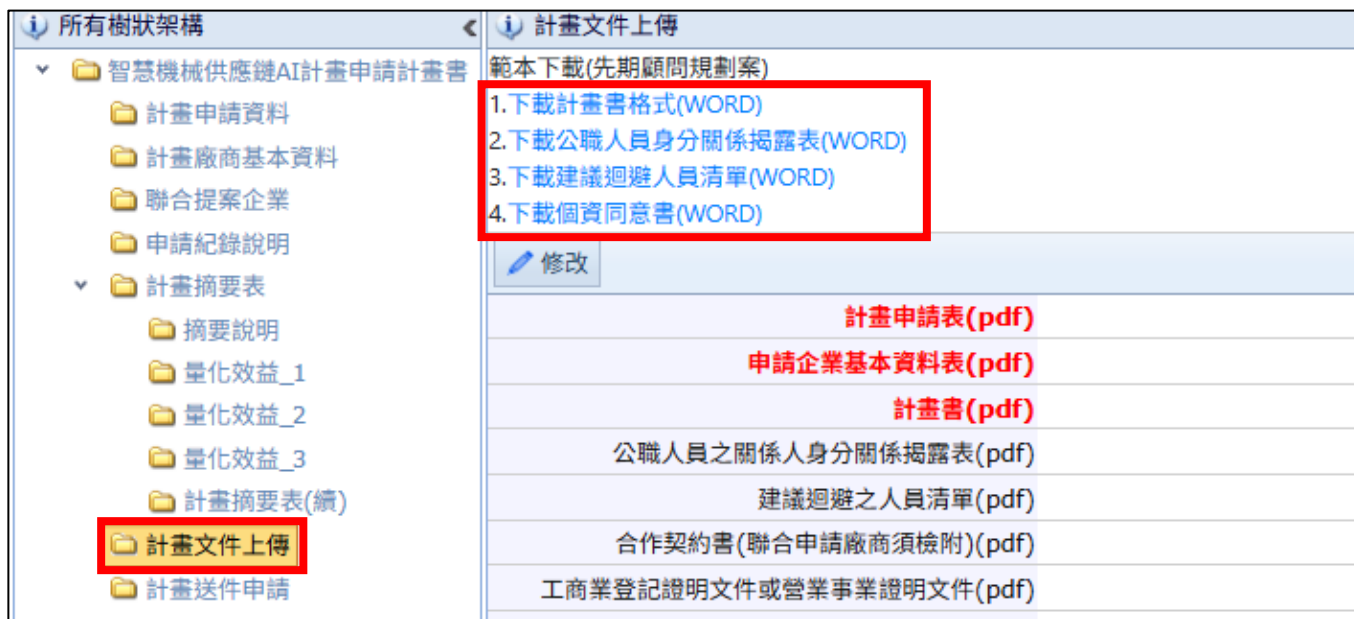

# 系統操作方法(13/22)

## 八、附件說明 (1/7)

### 1. 「計畫申請表」、「申請企業基本資料表」需用印大小章。

計畫申請表(適用多家執行單位聯合申請)									
一、申請計畫基本資料	企業名稱	123							
	聯合提案企業名稱	321							
	SI 業者	主要承 SI	SI (一家為限)						
		其他 SI	SISISI						
	實業業者	實業	其他委外或分包之業者						
	計畫名稱	0225 建置案中心 TEST							
	計畫類型	主題式研發計畫-智慧機械-產業聚落供應鏈數位串流暨 AI 應用							
	補助類別	<input type="checkbox"/> 先期顧問規劃案 <input checked="" type="checkbox"/> 系統建置導入案							
	中堅企業	屬經濟部核定第 1 屆( <input checked="" type="checkbox"/> 中堅中堅、 <input type="checkbox"/> 潛力中堅)企業							
	計畫期間	115 年 04 月 08 日至 116 年 10 月 31 日 (計 19 個月)							
通訊地址	106090 台北市大安區信義路 41-2 號 7 樓之 1								
二、應附文件(所附文件如為影本，請加蓋企業及負責人印章)	計畫主持人/職稱	主持人姓名/職稱 1	聯絡電話	0911111111	傳真號碼	000	電子信箱	035438cpc.org.tw	
	協同計畫主持人/職稱	協同姓名/職稱 2	聯絡電話	0922222222	傳真號碼	111	電子信箱	035438cpc.org.tw	
	計畫聯絡人/職稱	聯絡人姓名/職稱 3	聯絡電話	0933333333	傳真號碼	222	電子信箱	035438cpc.org.tw	
	計畫專責會計/職稱	會計姓名/職稱 4	聯絡電話	0944444444	傳真號碼	333	電子信箱	035438cpc.org.tw	
	計畫總經費	30,000 千元	補助款	15,000 千元(50%)	自募款	15,000 千元(50%)			
1. 計畫申請表及申請企業基本資料表 2. 計畫書及附件 3. 申請系統建置案者，提供先期規劃案結案報告，若無前述報告者得以提供概念驗證報告 4. 主導企業最近 3 年會計師簽證之查帳報告書及所有聯合申請企業最近 1 年(含資產負債表及損益表)(若為影本，請加蓋企業及負責人章) 5. 公職人員利益衝突迴避法第 14 條第 2 項公職人員及關係人身分關係揭露表 6. 建議迴避之人員清單 以上所提供之各項資料及附件，均與本企業事實相符且正確無誤，並保證不侵害他人之專利權、專門技術及著作權等相關智慧財產權，如有不實願負一切責任，且經濟部產業發展署或經濟部產業發展署委託之計畫管理單位得取回本企業之申請，或依職權撤銷補助、解除契約，並追回已撥付之補助款。(請蓋企業及負責人印章)									
申請企業	日期	年	月	日					
文	號								

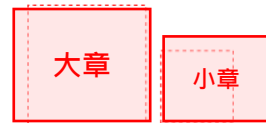

請蓋公司大小章並掃描

申請企業基本資料表 (申請企業時間限額)			
企業名稱: 123			
創立日期	101 年 01 月 01 日	企業地址	106090 台北市大安區信義路 41-2 號 7 樓之 1
負責人	負責人名	身分證字號	A000000000 出生年月日 89 年 02 月 01 日
企業統一編號	12312311		
聯絡人	聯絡人名	電子信箱	035438cpc.org.tw
聯絡電話	0933333333	通訊地址	106090 台北市大安區信義路 41-2 號 7 樓之 1
傳真號碼	222	工廠地址	106090 台北市大安區信義路 41-2 號 7 樓之 1
工廠登記證	00000	水號	11111 電號 22222
工廠地址	106090 台北市大安區信義路 41-2 號 7 樓之 2		
工廠登記證	33333	水號	44444 電號 55555
同意書: 1. 同意自申請日起五計畫結束日後六個月內，由經濟部產業發展署或經濟部產業發展署委託之計畫管理單位向台灣黑熊所查詢本企業及負責人等往來金融機構信託資料。 2. 同意由計畫辦公室轉請各項審查會或審議會審查本企業提出之計畫書。 3. 同意於各項審查階段回答審查單位之審查意見。 4. 均已瞭解並同意所提供之個人資料，將依本申請須知相關辦法之作業程序進行計畫，管制考核與其他研考管理，明瞭若提供不正確之個人資料，經濟部產業發展署及計畫管理單位即無法進行前述各項作業。 聲明書: 1. 聲明於五年內未曾有執行政府科技計畫之重大違約紀錄。 2. 聲明未有因執行政府科技計畫受停權處分而其期間尚未屆滿情事。 3. 聲明本計畫未依其他法令享有租稅優惠、獎勵或補助。 4. 聲明於三年內無欠繳應納稅捐情事。 5. 聲明最近三年內未有嚴重違反環保、勞工或食品安全衛生相關法律或身心障礙者權益保障法之相關規定且情節重大，經各中央目的事業主管機關認定之情事。 6. 當經濟部產業發展署或其委託之計畫管理單位，收到本企業受法院或行政執行處扣押權之強制執行命令，保證無異議同意本計畫即刻停止辦理審查、諮詢或撥付補助款等相關作業，經濟部產業發展署委託之計畫管理單位得逕行書面通知解除契約及追回已撥付之補助款。 7. 申請人聲明申請單位不得為陸資來臺投資事業；其他經濟部投資審議會公布之最新陸資來臺投資事業名錄進行認定。 8. 申請人聲明如有應提出而未提出「公職人員利益衝突迴避法第 14 條第 2 項公職人員及關係人身分關係揭露表」之情事，或就「公職人員利益衝突迴避法第 14 條第 2 項公職人員及關係人身分關係揭露表」有填寫不實之情事，或有任何情事違反公職人員利益衝突迴避法之規定者，經濟部產業發展署得取回申請或撤銷補助或由受託法人或團體解除契約。 以上所提供之各項資料及附件，均與本企業事實相符且正確無誤，並保證不侵害他人之專利權、專門技術及著作權等相關智慧財產權，如有不實或違反上開聲明、保證，願負一切責任，且經濟部產業發展署或經濟部產業發展署委託之計畫管理單位得取回本企業之申請，或依職權撤銷補助、解除契約，並追回已撥付之補助款。(請蓋企業及負責人印章)			
企業印鑑:	負責人		

請蓋公司大小章並掃描

# 系統操作方法(14/22)

## 八、附件說明 (2/7)

### 2. 計畫書格式

- 計畫書寫完後請填寫第一頁的檢核表，以確認符合審查標準 (請填寫正確公司全名、計畫名稱)

115 年度智慧機械-產業聚落供應鏈數位串流暨 AI 應用計畫		
計畫書檢視重點檢核表		
公司名稱：○○○○○○股份有限公司 計畫名稱：○○○○導入計畫		
序號	檢核項目	檢視頁碼
1	問題分析及效益設定：國內外產業現況具體掌握、提案廠商及其供應鏈、客戶運作之現況(數位化能力能支撐本計畫)，問題分析需有量化數據、目標超越同業或國際標準。	P12 P14

- 經費編列請注意金額單位 (千元)

參、計畫經費需求												
一、研發總經費預算表												
會計科目	○○年度			○○年度			○○年度			總計	補助比例%	
	政府補助款	公司自籌款	小計	政府補助款	公司自籌款	小計	政府補助款	公司自籌款	小計			
1. 內部人事費(研究發展人員)												
人 員 薪 資												

金額單位：千元

- 計畫權重需按期程填寫百分比，須請檢視加總數字

2.執行時程												
月份	計畫進度 %	預定投入人月	○○年度									
			第一季			第二季			第三季			第四季
			1	2	3	4	5	6	7	8	9	
工作項目												
A.供應鏈資訊串流												
A1.工作項目	3%											
A2.工作項目												
B.智慧機械												
B1.工作項目												
B2.工作項目												
C.人工智慧												
C1.工作項目												
C2.工作項目												
D.資安防護												
D1.工作項目												
D2.工作項目												
E.必要效益												
E1.供應鏈串流												
E2.OEE												
E3. Lead Time												
E4. POS 驗證指標(需與 E1-E3 必要效益不重複)												
小計	100%											
每季進度百分比%												
累積進度百分比%												

# 系統操作方法(15/22)

## 八、附件說明 (3/7)

### 3.公職人員及關係人身分關係揭露表

公職人員利益衝突迴避法第 14 條第 2 項  
公職人員之關係人身分關係揭露表

補助案申請公司或非營利法人之「負責人」、「董事」、「獨立董事」、「監察人」或「經理人」，是否與受理補助案的財團法人「董事長」、「執行長」、「秘書長」、「董事」、「監察人」或該等職務之人存在「配偶」、「共同生活家屬」、「二等親以內親屬」（如父母、祖父母、兄弟姊妹；配偶之父母、祖父母、兄弟姊妹）之關係？

☐ 否  
☐ 是 → 請填寫「公職人員利益衝突迴避法第 14 條第 2 項公職人員之關係人身分關係揭露表」

勾選是/否

大章 小章

企業印鑑：□□□□□□□□

請蓋公司大小章並掃描

公職人員利益衝突迴避法第 14 條第 2 項  
公職人員及關係人身分關係揭露表

【A. 事前揭露】：本表由公職人員或關係人填寫  
(公職人員或其關係人與公職人員服務之機關團體或受其監督之機關團體為補助或交易行為前，應主動於申請或投標文件內據實表明其身分關係)  
※交易或補助對象屬公職人員或關係人者，請填寫此表。非屬公職人員或關係人者，免填此表。

表 1：、

參與交易或補助案件名稱：	案號： (無案號者免填)
本案補助或交易對象係公職人員或其關係人：	
<input type="checkbox"/> 公職人員 (勾選此項者，無需填寫表 2)	
姓名：	服務機關團體： 職稱：
<input type="checkbox"/> 公職人員之關係人 (勾選此項者，請繼續填寫表 2)	

表 2：、

公職人員：	
姓名：	服務機關團體： 職稱：
關係人 (屬自然人者)： 姓名：	
關係人 (屬營利事業、非營利之法人或非法人團體)：	
名稱：	統一編號： 代表人或管理人姓名：
關係人與公職人員關係第 3 條第 1 項各款之關係	
<input type="checkbox"/> 第 1 款	公職人員之配偶或共同生活之家屬
<input type="checkbox"/> 第 2 款	公職人員之二親等以內親屬 稱謂：
<input type="checkbox"/> 第 3 款	公職人員或其配偶信託財產之受託人 受託人名稱：
<input type="checkbox"/> 第 4 款 (請填寫 abc 欄位)	a. 請勾選關係人係屬下列何者： <input type="checkbox"/> 營利事業 <input type="checkbox"/> 非營利法人 <input type="checkbox"/> 非法人團體 b. 請勾選係以下何者擔任職務： <input type="checkbox"/> 公職人員本人 <input type="checkbox"/> 公職人員之配偶或共同生活之家屬。姓名： <input type="checkbox"/> 公職人員二親等以內親屬。 親屬稱謂： (填寫親屬稱謂例如：兒媳、女婿、兄嫂、弟媳、連襟、妯娌) 姓名： c. 請勾選擔任職務名稱： <input type="checkbox"/> 負責人 <input type="checkbox"/> 董事 <input type="checkbox"/> 獨立董事 <input type="checkbox"/> 監察人 <input type="checkbox"/> 經理人 <input type="checkbox"/> 相類似職務：
<input type="checkbox"/> 第 5 款	經公職人員選用之機要人員 機要人員之服務機關： 職稱：
<input type="checkbox"/> 第 6 款	各級民意代表之助理 助理之服務機關： 職稱：

填表人簽名或蓋章： □□□□□□ 填表日期： 年 月 日  
(填表人屬營利事業、非營利之法人或非法人團體者，請一併由該「事業法人團體」及「負責人」蓋章)

大章 小章

寫日期

請蓋公司大小章並掃描

# 系統操作方法(16/22)

## 八、附件說明 (4/7)

### 4. 建議迴避之人員清單

- 公司名稱請**填寫全名**。  
請留意是「○○○○  
股份有限公司」或  
「○○○○有限公司」
- 如果沒建議迴避的人  
員，請於表格內填寫  
「無」

建議迴避之人員清單(無則免填)			
企業名稱： <b>公司名稱、歷日期</b>			
資料日期：			
姓名	任職單位	職稱	具體應迴避理由及事證(請務必填寫)
無	若無則填無		

請蓋公司大小章並掃描

企業印鑑：

大章

小章

..... 負責人：..... 簽章

註：本表僅於計畫申請時使用，計畫受理後不得變更本表內容，另依據行政程序法第三十三條，被申請註：本表僅於計畫申請時使用，計畫受理後不得變更本表內容，另依據行政程序法第三十三條，被申請迴避之人員得提出意見書，處理迴避時所需之時程不列入審查作業時程，請審慎填列。.....分節符號(下一頁).....

# 系統操作方法(17/22)

## 八、附件說明 (5/7)

### 5. 蒐集個人資料告知事項暨個人資料提供同意書

- 所有計畫書內的人員，包含委外單位、SI、資安業者等皆須簽名。
- 請以正楷簽名，以利核對。
- 可填寫數張，但不可填寫於背面或隔頁。
- 負責人亦須繳交 (可蓋公司負責人章) 其他計畫人員請務必親簽。

#### 附件(八) 蒐集個人資料告知事項暨個人資料提供同意書

經濟部產業發展署為遵守個人資料保護法規定，在您提供個人資料予本署前，依法告知下列事項：

- 一、經濟部產業發展署(以下簡稱本署)因 008 中小企業及其他產業之輔導及 069 契約、類似契約或其他法律關係事務及 078 計畫、管制考核與其他研考管理而獲取您下列個人資料類別：C○○一辨識個人者。例如：姓名、職稱、住址、工作地址、以前地址、住家電話號碼、行動電話、即時通帳號、網路平臺申請之帳號、通訊及戶籍地址、相片、指紋、電子郵件地址、電子簽章、憑證卡序號、憑證序號、提供網路身分認證或申辦查詢服務之紀錄及其他任何可辨識資料本人者等。C○○二辨識財務者。例如：金融機構帳戶之號碼與姓名、信用卡或簽帳卡之號碼、保險單號碼、個人之其他號碼或帳戶等。C○○三政府資料中之辨識者。例如：身分證統一編號、統一證號、稅籍編號、保險憑證號碼、殘障手冊號碼、退休證之號碼、證照號碼、護照號碼等，或其他得以直接或間接識別您個人之資料。
- 二、本署將依個人資料保護法及相關法令之規定下，依本署隱私權保護政策，蒐集、處理及利用您的個人資料。
- 三、本署將於蒐集目的之存續期間合理利用您的個人資料。
- 四、除蒐集之目的涉及國際業務或活動外，本署僅於中華民國領域內利用您的個人資料。
- 五、本署將於原蒐集之特定目的、本次以外之產業之推廣、宣導及輔導、以及其他公務機關請求行政協助之目的範圍內，合理利用您的個人資料。
- 六、您可依個人資料保護法第 3 條規定，就您的個人資料向本署（聯絡管道：02-2755-5615 #11 葉宛妮小姐），行使之下列權利：
  - (一)查詢或請求閱覽。
  - (二)請求製給複製本。
  - (三)請求補充或更正。
  - (四)請求停止蒐集、處理及利用。
  - (五)請求刪除。依個人資料保護法第 14 條規定，本署得酌收行政作業費用。
- 七、若您未提供正確之個人資料，本署將無法為您提供特定目的之相關業務。
- 八、本署因業務需要而委託其他機關處理您的個人資料時，將善盡監督之責。
- 九、您瞭解此一同意書符合個人資料保護法及相關法規之要求，且同意本署留存此同意書，供日後取出查驗。

#### 個人資料之同意提供：

- 一、本人已充分知悉貴署上述告知事項。
  - 二、本人同意貴署蒐集、處理、利用本人之個人資料，以及其他公務機關請求行政協助目的之提供。
- 立同意書人：

正楷親簽		
寫日期	中華民國	年 月 日

# 系統操作方法(18/22)

## 八、附件說明 (6/7)

### 6. 工商業登記證明文件或營業事業證明文件

- 請檢附「政府核准函/公司變更登記表」或「營利事業登記證」  
勿檢附查詢截圖
- 營利事業須包含製造業

### 7. 工廠登記證明文件

- 請檢附「工廠變更登記函」或「工廠登記證」  
勿檢附查詢截圖

營利事業登記證：

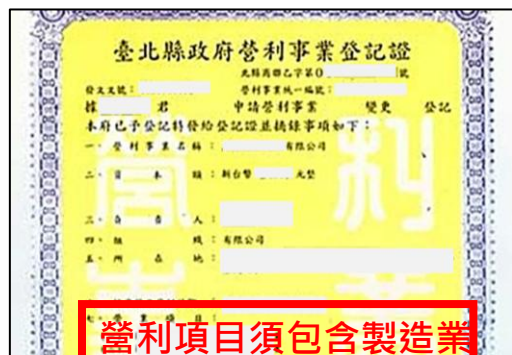

工廠登記證：

公司變更登記表：

（公司印）		（代表公司負責人印）		有限公司變更登記表	
變更原因編號		公司統一編號		公司營業種類	
公司營業地址		對外投資事業		陽明 是 否	
公司名稱		一人公司		是 否	
代表公司負責人姓名		有限公司			
即業經核准變更事項，特此證明。					
一、公司名稱（變更後）		有限公司			
二、（增設）公司所在地		（全縣或市區代碼）			
三、資本總額		新台幣 元（全額或實收資本）			
四、實收資本總額		人 元，代表人姓名			
五、公司登記日期		年 月 日			
六、資本增資之種類及金額（含增資後之總額）		1. 現金 元 2. 現金以外財產 元			
七、資本減資之種類及金額		3. 清理股款退款 元 4. 公積 元			
八、資本減資之種類及金額		5. 股息及紅利 元 6. 盈餘 元			
九、資本減資之種類及金額		7. 盈餘虧損 元 8. 盈餘未分配 元			
十、合併基準日		統一編號		公司名稱	
十一、其他事項					
十二、營業事項		營業事項須包含製造業			

# 系統操作方法(19/22)

## 八、附件說明 (7/7)

### 8. 近3年經會計師簽證之查核報告書 (或營利事業所得稅申報書)

- 須包含最近**三個年度**
- 財務查核報告須有會計師簽證

### 9. SI、資安業者之能量登錄證書

- 有效期限須**包含116年5月4日**。
- 或提供已申請中相關證明截圖。
- **SI業者限**：AU類、IT類、SI類、DA類、MA類、AI類。
- **資安業者限**：IS類。

### 10. 先期顧問規劃案結案報告或可證明提案計畫具可行性之概念驗證報告

格式不限。內容應**包含面臨問題、智慧化現況盤點** (廠內、供應鏈)、**資安盤點、解決方案的規劃** (如供應鏈資訊串流、智機元素、人工智慧及資安防護)，及**POC成果**須包含**概念驗證完成的時間、範圍、機台及成果、概念驗證前後之情境對比說明、概念驗證使用之系統產出之分析文件**。

### 營利事業所得稅申報書：

- Header:** 111年度營利事業所得稅結算申報書, 110年度未分配盈餘申報書. It includes a box for the tax authority (財政部) and a box for the taxpayer (營利事業).
- Identification:** 營利事業名稱 (Chinese and English), 統一編號 (Unified Number), 營業日期 (Business Date), 營業種類 (Business Type), 製造 (Manufacturing), 買賣 (Trading), 其他 (Other).
- Address:** 營業地址 (Business Address), 總行地址 (Head Office Address), 分公司地址 (Branch Office Address).
- Representative:** 負責人、代表人 (Responsible Person/Representative), 身分證統一編號 (ID Number), 電話 (Phone), 傳真 (Fax).
- Signature:** 簽證會計師 (Certified Accountant), 簽證日期 (Signature Date), 簽證地點 (Signature Location).
- Notes:** 營利事業於本封面簽章效力及於本申報書全部頁次 (The signature on this cover is valid for all pages of this tax return).
- Footer:** 財政部 (Ministry of Finance), 稅務局 (Tax Bureau).

# 系統操作方法(20/22)

## 九、檔案上傳

請將各檔案轉成PDF檔上傳

1. 點選 **計畫文件上傳**

2. 點選 **修改**

3. 點選 **上傳** 後跳出視窗

4. 點選 **選擇檔案** 選擇要上傳的檔案

5. 點選 **開始上傳**

6. 確認所有檔案皆上傳完畢，點選 **儲存**

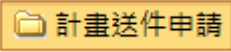
# 系統操作方法(21/22)

## 十、送件 (1/2)

1. 點選 
2. 點選  可匯出整份計畫書
3. 檢視計畫書無誤，即可按 
4. 系統彈出再確認訊息，點選  後即送出申請

所有樹狀架構

- 智慧機械供應鏈AI計畫申請計畫書
  - 計畫申請資料
  - 計畫廠商基本資料
  - 聯合提案企業
  - 申請紀錄說明
  - 計畫摘要表
    - 摘要說明
    - 量化效益\_1
    - 量化效益\_2
    - 量化效益\_3
    - 計畫摘要表(續)
  - 計畫文件上傳
  - 計畫送件申請**

計畫書匯出  計畫申請： 

計畫書版次

送件編號	送件日期	送件人
目前沒有任何資料		

proj05.ekm.org.tw 顯示

已確認計畫書無誤並且確認要送件？

# 系統操作方法(22/22)

## 十、送件 (2/2)

系統自動產生「**線上申請收執聯**」才完成申請作業，  
請妥善保留收執聯。

智慧機械-產業聚落供應鏈數位串流暨AI應用  
(主題式研發計畫)  
線上計畫申請收執聯

系統已收到貴公司計畫申請，  
計畫名稱：0324建置案秉心TEST  
送出時間：115/3/24 16:6:5  
計畫編號為：20260318002  
此聯為證明您在規定時間內合格完成計畫申請，請妥善保存。  
完成申請後，若上傳之計畫書有所缺漏時，最遲於115年第1梯次公告收件截止日翌日起3個工作天內(即115/5/7 17:30:59止)，至「線上申請」系統上傳補件文件。

# 聯絡方式

雲世代數位轉型計畫網站

<https://reurl.cc/bNL48v>

計畫線上申請系統

<https://reurl.cc/Eb380k>

洽詢電話

( 02 ) 2755-5615 分機11葉小姐

傳真號碼

( 02 ) 2755-5620

聯繫地址

106台北市大安區信義路三段41-2號7樓之1

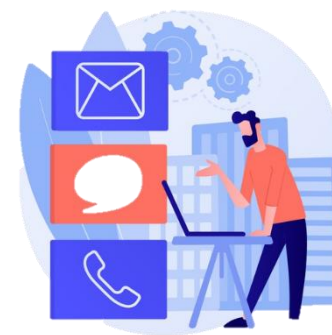

經濟部或計畫辦公室皆未有推薦或委託任何民間機構或人員（例如企管顧問公司），進行計畫書撰寫及申請之輔導，各廠商如有疑義，可逕洽計畫專案辦公室釋疑。